

DELIMITACIÓN DE ZONA FEDERAL DEL RÍO CAMACHO, LOCALIZADO EN LA CIUDAD DE LINARES, NUEVO LEÓN.



Año de ejecución: 2011

N° de contrato: SGT-OCRB-NL-11-GASIR-128-RF-I3

Dependencia contratante: CONAGUA, Organismo de Cuenca Río Bravo

El proyecto en estudio comprende 10.3 km, ubicado en el límite municipal entre Hualahuises y Linares, Nuevo León.

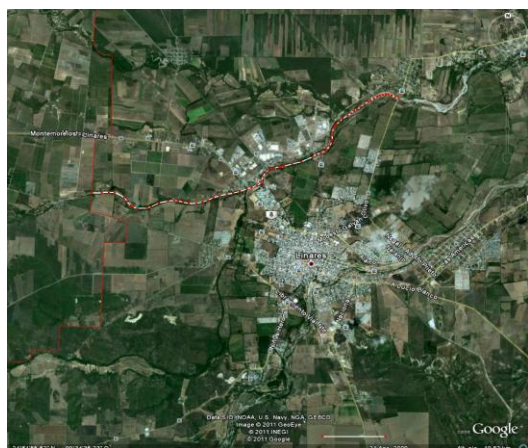

flujo son:

Tr	m ³ /s		
	Hidrométrica Camacho	Cuenca 3	Total
2	228	117.35	345.35
5	529	154.89	683.89
10	756	183.28	939.28
20	984	211.68	1195.68
50	1,285	249.21	1534.21
100	2,041	277.61	2318.61
500	2,041	343.54	2384.54
1,000	2,269	371.94	2640.94

Los resultados de la simulación para un gasto con período de retorno de 5 años es el siguiente:



El objetivo del estudio es:

Delimitar la zona federal en un tramo del río Camacho, ubicado del límite municipal entre Hualahuises y Linares, Nuevo León, en una longitud de 10.3 km, para definir el nivel de aguas máximas ordinarias y la zona federal, esto con el fin de disminuir daños y riesgos a los inmuebles y evitar asentamientos humanos aledaños.

Los trabajos relevantes realizados para el presente proyecto son:

Vuelo fotogramétrico

Restitución fotogramétrica

Estudio hidrológico

Estudio hidráulico

Delimitación de la zona federal

Los gastos de diseño calculados para la simulación del

Ficha de resumen de Proyecto.

Además se formuló el proyecto del documento para la publicación de la delimitación de la zona federal en el Diario Oficial de la Federación.

